平成２８年度 西ブロック将棋・オセロ大会

日時　　１２月４日（日）
会場　　鳳南小学校　体育館

Ⅰ　選手受付　　１２時～

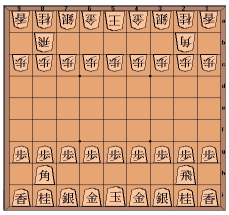

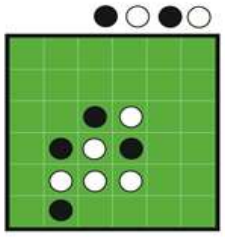

将棋　　校区参加
オセロ　　校区参加

Ⅱ　開会式　　１２時３０分～

開会宣言　　文化理事　　山内
会長挨拶　　西ブロック会長　　高野
審判長注意　将棋・オセロ審判長　　三浦　原田

Ⅲ　試合開始　　１２時４５分～

試合時間	将　棋　大　会	オ　セ　ロ　大　会
１２：４５	１　回　戦	１　回　戦
１３：１０	２　回　戦	２　回　戦
１３：３５	３　回　戦	３　回　戦
１４：００	４　回　戦	４　回　戦
１４：２５	５　回　戦	５　回　戦
１４：５０	６　回　戦	６　回　戦
１５：１５	７　回　戦	７　回　戦

Ⅳ　閉会式　　１５時５０分～

将棋・オセロ　成績発表　　副会長　　村上
将棋・オセロ　表彰式　　会長　　高野
閉会ことば　　会長　　高野